

My Education

Powered by MyABC Chile



O **My Education** é uma solução orientada para resolver as questões de gestão de custos em Universidades e Instituições de Ensino.

No segmento da Educação o credenciamento perante as entidades reguladoras é um desafio que se mostra relevante pelas oportunidades de proporcionar uma melhor oferta no campo da formação acadêmica, da pesquisa e do desenvolvimento do trabalho científico. A solução **My Education** oferece as informações de forma transparente e com análises fundamentadas sobre a demonstração do uso dos recursos financeiros aplicados.

Para que serve

O **My Education** possibilita elaborar modelos de custos, fazer o planejamento e criar simulações para conseguir acompanhar a lucratividade e de todos os custos envolvidos na prestação do serviço, além de possibilitar ter uma visão mais detalhada de como cada característica dessa prestação, seja

o custo horas de administração, da publicidade institucional, do atendimento acadêmico ao aluno, dos reajustes nas mensalidades, dos suporte aos usuários, treinamento dos funcionários e diversas outras características, afetam a lucratividade da organização.

My Education é uma solução tecnológica completa e personalizada que oferece suporte, treinamento e consultoria técnica, além de possuir os aceleradores de implementação que se destacam pelo dicionário de atividades próprio do setor com todos os processos e relatórios fundamentais para análise granular dos custos e rentabilidade do negócio.

Para quem se destina

O **My Education** é destinado a Universidades e Institutos de Ensino que almejam conhecer melhor os aspectos de custos envolvendo cada curso, com nível de certeza auditável pelo regulador se necessário.

Benefícios

- Benchmark entre cursos, disciplinas, campus, classes e alunos;
- Permite visualizar o consumo de recursos financeiros, pelas unidades ou áreas demandantes, de forma a compreender os serviços prestados pelas faculdades ou unidades acadêmicas que integram uma entidade através, por exemplo, da obtenção do custo das carreiras nos diferentes locais e dias;
- Identificar os custos fixos e variáveis;
- Construir indicadores (índices) de eficiência para realizar a melhoria contínua de processos ou serviços que demandam o uso de recursos ao longo do tempo.

Orçamentos	Nome do Diretorador	Custo Alocado	Porcentual de Contribuição
Monitor Aulas e Cursos	Total de horas	(\$38.118.95)	62,20%
Horas	Valor mensal	(\$11.742.25)	7,14%
Receita Contratos	Horas de revisão	(\$10.363.23)	6,98%
Aplicar provas e avaliações	Qt. de provas aplicadas	(\$10.312.63)	6,74%
Realizar planejamento acadêmico	Horas de planejamento	(\$9.612.57)	6,47%
Controle ensino	Hor. de ensino por curso	(\$7.630.35)	5,14%
Publicidade Institucional	Horas de inserções	(\$7.253.43)	4,75%
Preparar conteúdo para comunicação	Qt. de boletins	(\$7.032.70)	4,73%
Preparar Contratos	Hor. de contratos	(\$6.754.25)	4,53%
Administrar Graduação e Pós	Horas de cursos	(\$6.373.93)	4,43%
Organizar congressos e eventos	Qt. de congressos	(\$5.961.04)	4,01%
Preparar reajustes nas mensalidades	Hor. de alunos por turma	(\$5.880.22)	3,96%
Publicidade Promocional	Hor. de promoções	(\$5.207.78)	3,56%
Administrar campus	Horas de administração	(\$4.881.33)	3,23%
Fazer Pesquisas de Marketing	Horas de pesquisas	(\$4.873.83)	3,23%
Realizar controle de livros	Hor. de revisões	(\$4.368.70)	2,94%
Administrar Ingresso e concessão	Previsão quantidade de Ingressos	(\$3.342.83)	2,27%
Atendimento acadêmico ao aluno	Qt. de alunos atendidos	(\$3.747.32)	2,52%
Professores Terceiros	Valor (Jul)	(\$3.463.58)	2,47%
Administrar Vestibular	Qt. de vestibulares	(\$3.038.38)	2,38%
Valor Câmp	Hor. de visitas e Câmp	(\$2.851.38)	1,93%
Gerenciar Biblioteca	Horas de gestão da biblioteca	(\$2.443.14)	1,78%
Aprovar compras	Qt. de ordens de compra	(\$2.033.70)	1,37%

Cliente que pode comprovar a eficiência da solução em questão:



“Há mais de quinze anos venho trabalhando com os profissionais e com os principais executivos da MyABCM, tanto no campo empresarial como no acadêmico. Essa relação começou ainda nos primórdios da divulgação do Custeio e Gestão Baseados em Atividades (ABC/ABM) no Brasil. Com base nesse convívio posso afirmar que se trata de uma empresa que, além de possuir inegável expertise em sistemas de custeio e gestão, costuma pautar sua conduta por princípios de integridade, ética e competência. Por isso é merecedora da minha melhor recomendação.”

Prof. Dr. Wellington Rocha
Professor da FEA-USP

Processo

Um modelo de rentabilidade para o Ensino Superior, na sua implementação, agrupa os custos em um esquema de áreas para o funcionamento da sede e da administração central.

Os agrupamentos são feitos identificando a natureza da distribuição do consumo de recursos, por meio de atividades e processos relevantes. O objetivo do modelo é remunerar as diferentes unidades de negócios (Graduação, Pós-Graduação etc.) para obter o resultado por curso, em determinadas dimensões como jornada e sede. Sendo assim, o faturamento e custos são alocados em agrupamen-

tos finais que procuram apurar o resultado por curso, identificando os lucros nas suas diferentes origens, bem como os custos diretos e indiretos associados à entidade.

Desafios

Atingir o uso eficiente de recursos financeiros que facilitem, entre outros aspectos a gestão e o credenciamento de entidades de ensino superior, por meio de Modelos de Custos que facilitem a alocação de recursos às áreas ou unidades de interesse, bem como sua otimização ao longo do tempo, através da melhoria contínua dos processos.

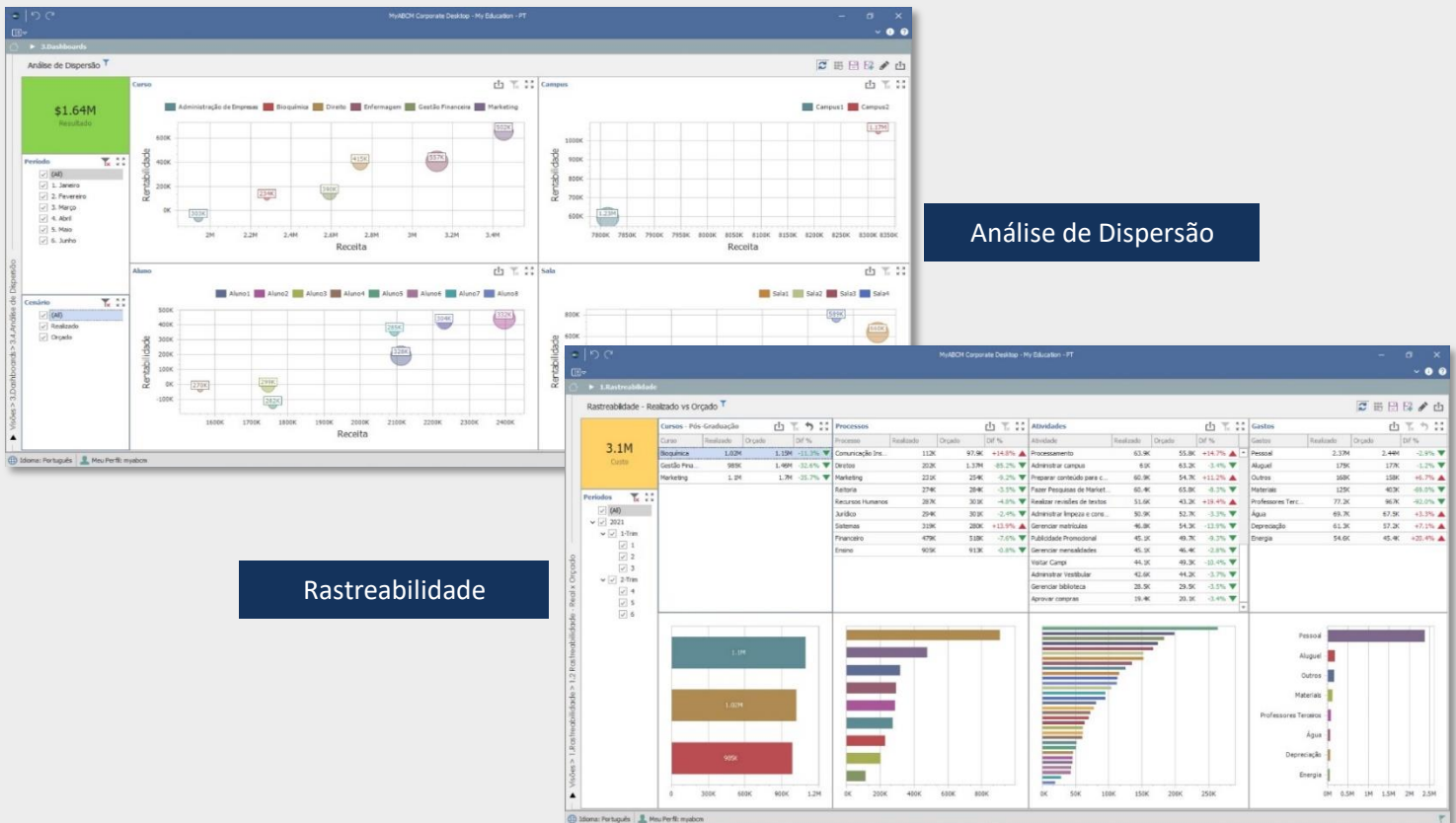

A MyABCM é a líder em soluções tecnológicas de planejamento baseado em indicadores e gestão estratégica de custos e rentabilidade que ajudam as organizações a aumentarem o valor ao acionista. Combinando experiência incomparável e inovação tecnológica em mais de 1.000 projetos - MyABCM trabalha na junção de negócios e tecnologia para ajudar os clientes a melhorar sua lucratividade e criar valor sustentável para a empresa.

Para saber mais, fale conosco: www.myabcm.com/pt-br/contato/
Copyright - Todos os direitos reservados.

