

My Education

Powered by MyABCM Chile



My Education es una solución orientada a resolver problemas de gestión de costos en Universidades e Instituciones de enseñanza.

En el segmento de Educación, la acreditación por parte de los organismos reguladores es un desafío que se muestra relevante por las oportunidades para brindar una mejor oferta en el campo de la formación académica, la investigación y el desarrollo del trabajo científico. La solución **My Education** proporciona información de manera transparente y con análisis basado en la demostración del uso de los recursos financieros aplicados.

Para qué sirve

My Education permite desarrollar modelos de costos, planificar y crear simulaciones para poder rastrear la rentabilidad y todos los costos involucrados en la prestación del servicio, además de brindar una visión más detallada de cómo funciona cada característica de esta prestación, ya sea el costo de las horas de administración, la publicidad institu-

cional, la asistencia académica a los estudiantes, los reajustes en las mensualidades, el apoyo a los usuarios, la capacitación de los funcionarios y varias otras características, afectan la rentabilidad de la organización.

My Education es una solución tecnológica completa y personalizada que ofrece soporte, capacitación y consultoría técnica, además de contar con aceleradores de implementación que destacan para el diccionario de actividades propio del sector con todos los procesos e informes que son impresionables para un análisis granular de los costos y rentabilidad del negocio.

Para quien está destinado

My Education está dirigido a Universidades e Institutos Educativos que quieran conocer mejor los aspectos de costos que implica cada curso, con un nivel de certeza que puede ser auditado por el regulador en caso de ser necesario.

Beneficios

- Benchmark entre cursos, asignaturas, campus, clases y estudiantes;
- Permite visualizar el consumo de recursos financieros, por las unidades o áreas demandantes, con el fin de comprender los servicios que brindan las facultades o unidades académicas que integran una entidad, mediante, por ejemplo, la obtención del costo de las carreras, en diferentes locales y días;
- Identificar costos fijos y variables;
- Construir indicadores (índices) de eficiencia para llevar a cabo la mejora continua de procesos o servicios que demandan el uso de recursos en el tiempo.

| Origen | Nombre del Directorio | Costo Asignado | Porcentaje de Contribución |
|-------------------------------------|------------------------------|----------------|----------------------------|
| Materiales | Monto materiales | (\$27,118,70) | 14.83% |
| Publicación alumnos | Cart. de alumnos | (\$13,576,48) | 9.6% |
| Mantenimiento Correctivo | Cart. de solicitudes | (\$17,995,45) | 9.53% |
| Evaluar docentes | Cart. de evaluaciones | (\$10,964,88) | 6.09% |
| Docentes no viables | Cart. de docentes | (\$10,422,91) | 5.79% |
| Análisis informes | Cart. de informes | (\$9,942,10) | 5.45% |
| Publicidad Promocional | Cart. de inserciones | (\$8,091,10) | 4.43% |
| Planificar asignación de docentes | Cart. de docentes por turnos | (\$7,253,97) | 3.97% |
| Programa institucional | Horas de publicidad | (\$6,802,90) | 3.72% |
| Control de calidad docentes | Cart. de auxilios | (\$6,951,46) | 3.90% |
| Mantenimiento Preventivo | Cart. de pruebas | (\$6,481,68) | 3.55% |
| Mantenimiento Preventivo | Horas de mantenimiento | (\$6,421,11) | 3.52% |
| Control de calidad materiales | Horas de gestión | (\$6,222,28) | 3.40% |
| Mantenimiento de sedes | Horas por sede | (\$5,940,12) | 3.23% |
| Distribuir materiales e insumos | Cart. distribuidos | (\$5,946,49) | 3.23% |
| Almacenar materiales e insumos | Horas de almacenamiento | (\$4,948,50) | 2.68% |
| Investigación de mercados | Horas de investigaciones | (\$4,769,02) | 2.61% |
| Control de calidad de materiales | Horas de análisis | (\$4,342,85) | 2.36% |
| Control de inventario de materiales | Horas de inventario | (\$3,804,10) | 2.08% |
| Control de calidad de materiales | Cart. de materiales | (\$3,539,10) | 1.96% |
| Definición del plan de comunicación | Horas de planificación | (\$3,552,14) | 1.97% |
| Clasificar materiales e insumos | Horas de clasificación | (\$2,552,00) | 1.40% |
| Comprar materiales e insumos | Cart. de facturas de compra | (\$2,069,77) | 1.12% |

Ciente que puede demostrar la eficacia de la solución en cuestión:



“Durante más de quince años he trabajado con profesionales y altos ejecutivos en MyABCM, tanto en el ámbito empresarial como académico. Esta relación se inició en los primeros días de la difusión del Costeo y Gestión Basado en Actividades (ABC/ABM) en Brasil. En base a esta interacción, puedo decir que esta es una empresa que, además de tener una innegable experiencia en sistemas de gestión y costeo, suele basar su conducta en principios de integridad, ética y competencia. Por eso se merece mi mejor recomendación”.

Profe. Dr. Wellington Rocha
 Profesor en FEA-USP

Proceso

Un modelo de rentabilidad para la Educación Superior, en su implementación, agrupa los costos en un esquema de áreas para el funcionamiento de la sede y la administración central.

Las agrupaciones se realizan identificando la naturaleza de la distribución del consumo de recursos, a través de actividades y procesos relevantes. El objetivo del modelo es retribuir a las diferentes unidades de negocios (Licenciatura, Posgrado, etc.) para obtener el resultado por curso, en determinadas dimensiones como jornada y la sed.

Por lo tanto, la facturación y costos se asignan en grupos finales que buscan determinar el resultado por curso, identificando las utilidades en sus diferentes fuentes, así como los costos directos e indirectos asociados a la entidad.

Desafíos

Lograr el uso eficiente de los recursos financieros, que faciliten, entre otras cosas, la gestión y acreditación de las entidades de educación superior, a través de Modelos de Costos que faciliten la asignación de recursos a áreas o unidades de interés, así como su optimización en el tiempo, mediante la mejora continua de procesos.

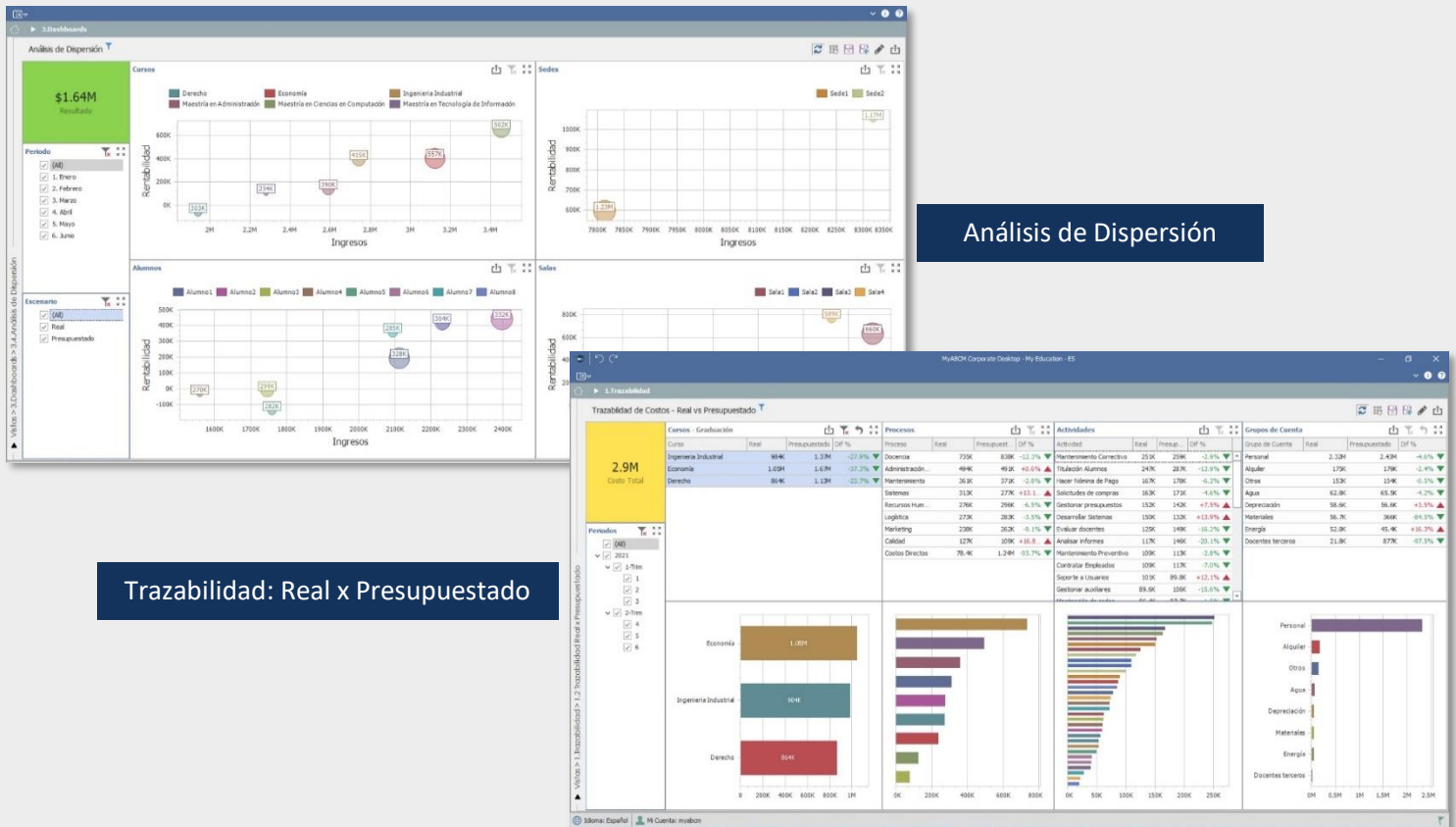

Trazabilidad: Real x Presupuestado

Análisis de Dispersión

MyABCM es el líder en soluciones tecnológicas para la planificación basada en indicadores y gestión estratégica de costos y rentabilidad que ayudan a las organizaciones a aumentar el valor para los accionistas. Combinando experiencia inigualable e innovación tecnológica en más de 1.000 proyectos, MyABCM trabaja para unir negocios y tecnología para ayudar a los clientes a mejorar su rentabilidad y crear valor sostenible para la empresa.

Para obtener más información, póngase en contacto con nosotros: www.myabcm.com/es/contacto

Copyright - Todos los derechos reservados.

